

PROJET PÉDAGOGIQUE 2025-2026

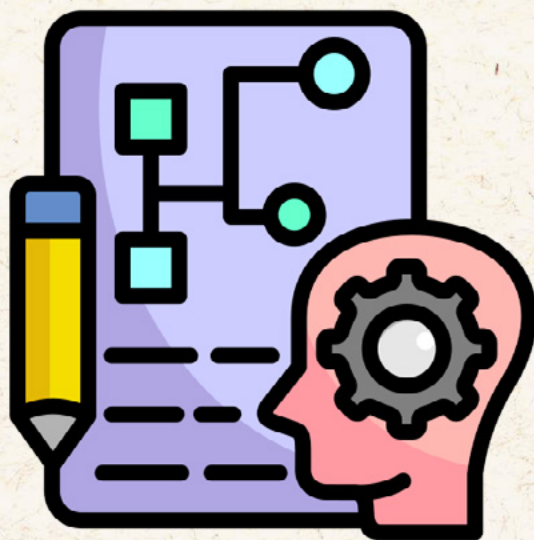

PÔLE
DE **St - Félix**



SOMMAIRE

1. CADRE INSTITUTIONNEL ET ADMINISTRATIF	p.4
2. ANALYSE DU CONTEXTE	p.5
3. INTENTIONS ÉDUCATIVES (finalités)	p.4
4. OBJECTIFS PÉDAGOGIQUES	p.4
5. MISE EN ŒUVRE PÉDAGOGIQUE	p.6
6. TYPES D'ACTIVITÉS PROPOSÉES	p.6
7. MODALITÉS D'ÉVALUATION	p.6
8. RELATIONS AVEC LES FAMILLES ET LES PARTENAIRES	p.7
9. RÈGLES DE VIE ET CADRE SÉCURISANT	p.7

1. CADRE INSTITUTIONNEL ET ADMINISTRATIF

Nom de la structure : Accueil de Loisirs Périscolaire (ALP)

Adresse : 126 rue du Bosquet, 34725 Saint-Félix-de-Lodez

Téléphone : 09 71 00 30 17

E-mail : pole.stfelix@cc-clermontais.fr

Structure scolaire rattachée : École Le Bosquet

Collectivité organisatrice : Communauté de Communes du Clermontais

Directeur du pôle Jeunesse et Sports : Richard FERNANDEZ

Responsable du service Jeunesse : Cédric GEORGEL

Adresse : Espace Marcel Vidal, 20 avenue Raymond Lacombe, BP 40, 34800 Clermont l'Hérault

Tél. : 04 67 88 95 50

Site : www.cc-salagou.fr

Responsable de pôle : Sylvio ZUGER

Animatrice référente : Ernestina FERNANDEZ MONTALBAN

Animateurs permanents :

- Sabrina BENZAROUAL
- Vincent SALAVIN
- Sophie THOMAS
- Christelle COCHET
- Graciete AGUIAR DOS REIS
- Animateurs occasionnels du service Jeunesse et Sports et intervenants extérieurs autorisés par la collectivité

Personnel technique : Carine LE GALL – Agent d'entretien et de restauration (chauffe des repas, entretien des locaux selon les normes HACCP)

Projet éducatif de référence : Plan éducatif global de territoire (PEGT) de la Communauté de communes du Clermontais

2. ANALYSE DU CONTEXTE

L'ALP du Bosquet est situé sur le passage reliant les cours de récréation aux locaux maternels et primaires de l'école Le Bosquet. Il jouxte la salle municipale du Cigalou. La commune de Saint-Félix-de-Lodez est une localité rurale du Cœur d'Hérault à proximité des axes autoroutiers (A75, A750).

Public accueillis : Les enfants scolarisés à l'école Le Bosquet, de la Petite Section au CM2.

Capacité d'accueil : 150 enfants (56 < 6 ans ; 90 > 6 ans)

Points de vigilance :

- Hétérogénéité des besoins selon les âges.
- Importance du lien avec les familles.
- Fréquence de certaines difficultés de comportement ou d'intégration.

3. INTENTIONS ÉDUCATIVES (finalités)

Le projet s'appuie sur des valeurs humanistes et républicaines partagées :

- Respect de soi, des autres et de l'environnement
- Favoriser l'autonomie, la responsabilisation et l'esprit critique
- Permettre à l'enfant d'être acteur de ses apprentissages informels
- Promouvoir la coopération, la solidarité et la bienveillance
- Offrir un cadre sécurisant et stimulant pour l'épanouissement global de l'enfant

4. OBJECTIFS PÉDAGOGIQUES

Autonomie : Offrir des choix réels d'activités, responsabiliser sur des gestes du quotidien, favoriser l'initiative

Vivre ensemble : Construire des règles communes, organiser des jeux coopératifs, gérer les conflits par la parole

Expression : Proposer des ateliers d'expression artistique, corporelle ou langagière

Bien-être : Aménager des temps calmes, de relaxation, réguler le bruit, respecter les rythmes, vivre au maximum à l'extérieur et au grand air, pratiquer des activités physiques

Engagement : Impliquer les enfants dans la vie de l'ALP : choix d'activités, responsabilités, conseils d'enfants

5. MISE EN ŒUVRE PÉDAGOGIQUE

L'équipe organise les temps périscolaires autour de repères clairs, d'un rythme adapté aux enfants et d'une organisation propice à l'autonomie et à la participation :

- **Temps du matin (7h30 – 8h20)** : accueil libre, activités calmes, mise en route progressive de la journée
- **Pause méridienne (11h45 – 13h35)** : repas pris en collectivité, auto-service en buffet, ateliers d'expression ou jeux libres, activités physiques
- **Temps du soir (16h30 – 18h30)** : activités organisées par tranches d'âges ou multi-âges, espaces de jeu libre ou de détente, retours individualisés aux familles

L'équipe veille à organiser les espaces en fonction des besoins : calme, créativité, expression, motricité, relationnel. Les enfants participent à l'aménagement et à la gestion de ces espaces.

6. TYPES D'ACTIVITÉS PROPOSÉES

Les activités sont conçues comme supports éducatifs visant à développer des compétences transversales et à permettre l'expression et la créativité :

- **Activités créatives** : land art, confections manuelles, peinture sur galets, danse, décoration de la salle
- **Activités nature** : tri sélectif, jeux de sensibilisation à l'écologie
- **Activités physique et collectives** : jeux coopératifs, parcours moteurs, petits défis sportifs
- **Activités de détente** : lecture, coin calme, relaxation, jeux de société
- **Projets d'enfants** : à l'initiative des enfants, accompagnés par l'équipe

7. MODALITÉS D'ÉVALUATION

L'évaluation est un processus continu qui se décline à trois niveaux :

- **Observation des enfants** : comportements, interactions, autonomie, bien-être...
- **Communication d'équipe** : ajustements pédagogiques, partage de pratiques...
- **Recueil de la parole des enfants** : votes, entretiens informels, dessins...
- **Retour des familles** : dialogue quotidien, questionnaires, implication dans des projets...

8. RELATIONS AVEC LES FAMILLES ET LES PARTENAIRES

La relation aux familles repose sur une communication bienveillante et régulière : accueil personnalisé matin et soir.

Le lien avec les partenaires locaux (école, commune, associations) est recherché dans une logique de continuité éducative.

9. RÈGLES DE VIE ET CADRE SÉCURISANT

Les règles sont construites avec les enfants et régulièrement rappelées. Elles visent à garantir un cadre serein et respectueux pour tous :

- Respect des personnes, des lieux, du matériel
- Non-violence physique et verbale
- Liberté d'expression dans le respect du collectif
- Gestion des conflits par le dialogue, accompagnée par les adultes

Les sanctions sont éducatives, progressives, et toujours expliquées.

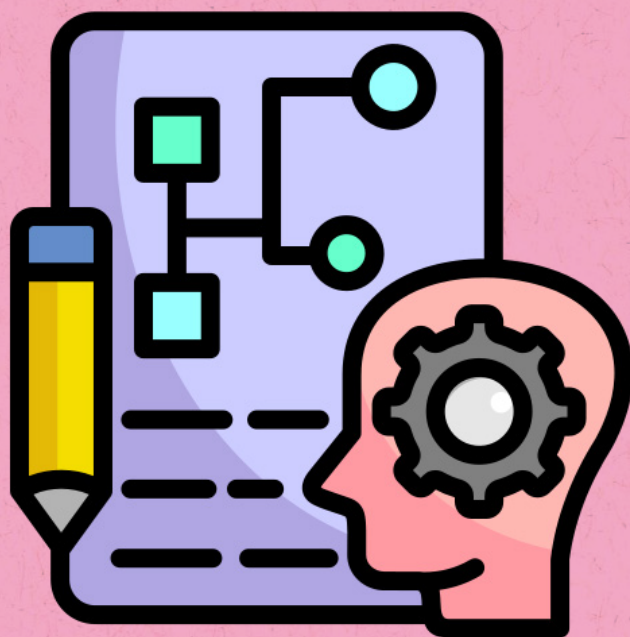

LES PERMANENCES

Mardi et jeudi de 8h30 à 11h30

Accueil de Loisirs Intercommunal du Clermontais

PÔLE DE St-Félix

École Le Bosquet | 126 rue du Bosquet | 34800 ST-FÉLIX-DE-LODEZ
09 71 00 30 17 | pole.stfelix@cc-clermontais.fr

.....

Retrouvez les programmes et les conditions d'accueil sur :

- www.cc-clermontais.fr/-Jeunesse-
-  [CommunauteCommunesClermontais](#)

